

- Limite do Lote
área: 660.00 m²
- Lotes adjacentes
- 19.62 Cota do terreno existente
- Candeeiro
- Escação topográfica
- Caixa - água
- Marco de Incêndio
- Caixa - domésticos
- Ponto georreferenciado
- Caixa - pluviais
- Armário técnico

LISTAGEM DE PONTOS GEORREFERENCIADOS
 SISTEMA DE REFERÊNCIA PT-TM06/ETRS 89

LOTE	PONTO	X	Y
1	1	-72813.61	-105314.69
	2	-72815.12	-105299.76
	3	-72833.03	-105301.57
	4	-72831.52	-105316.50

Requerente ■ SANLAR - CONSTRUÇÕES, LDA

Local ■ Barreiros, Lote 1
 Montijo, Alv. Lot. 333/04

Estudo ■ Edifício de Habitação Multifamiliar

Op. Urbanística ■ Obra de Construção

Procedimento ■ Comunicação Prévia

Projecto ■ Projecto de Arquitectura

Fase ■ Estudo Prévio

Título ■ **LEVANTAMENTO TOPOGRÁFICO**
SISTEMA DE COORDENADAS PT-TM06/ETRS89

Escala ■ 1/200

Data ■ Junho 2021 Numero

Código ■ FMA21013

Técnico Autor ■ Alexandre Fidalgo Mineiro
 OA 5547

01

Lote 3

Lote 2

PRACETA DE ABRIL

Lote 1
 270,00 m²
 5P + CV + sótão
 10 fogos

ESTAÇÃO

AVENIDA DOS MOINHOS

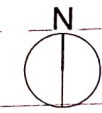

- Limite do Lote
área: 660,00 m²
- Lotes adjacentes
- 19.62 cota de terreno existente conforme levantamento topográfico
- Canteiros
- Caixa - água
- 20.74 cota de soleira
- Caixa - drenagem
- 20.30 cotas de pavimento propostas
- Caixa - elevação

- superfície impermeável 270,00 m² (100 %)
- polígono de implantação 213,80 m²
 - guardas e vedações 2,40 m²
 - terraços exterior comum revestimento em mosaico cerâmico 16,41 m²
 - terraços de uso exclusivo revestimento em mosaico cerâmico 37,39 m²

LISTAGEM DE PONTOS GEORREFERENCIADOS SISTEMA DE REFERÊNCIA PT-TM06/ETRS 89			
LOTE	PONTO	X	Y
1	1	-72813.61	-105314.69
	2	-72815.12	-105299.76
	3	-72833.03	-105301.57
	4	-72831.52	-105316.50

Requerente ■■ SANLAR - CONSTRUÇÕES, LDA

Local ■■ Barreiros, Lote 1
Montijo, Alv. Lot. 333/04

Estudo ■■ Edifício de Habitação Multifamiliar

Op. Urbanística ■■ Obra de Construção

Procedimento ■■ Comunicação Prévia

Projecto ■■ Projecto de Arquitectura

Fase ■■ Estudo Prévio

Título ■■ **PLANTA DE IMPLANTAÇÃO
SOBRE LEVANTAMENTO TOPOGRÁFICO**

Escala ■■ 1/200

Data ■■ Junho 2021

Código ■■ FMA21013

Técnico Autor ■■ Alexandre Fidalgo Mineiro
OA 5547

02

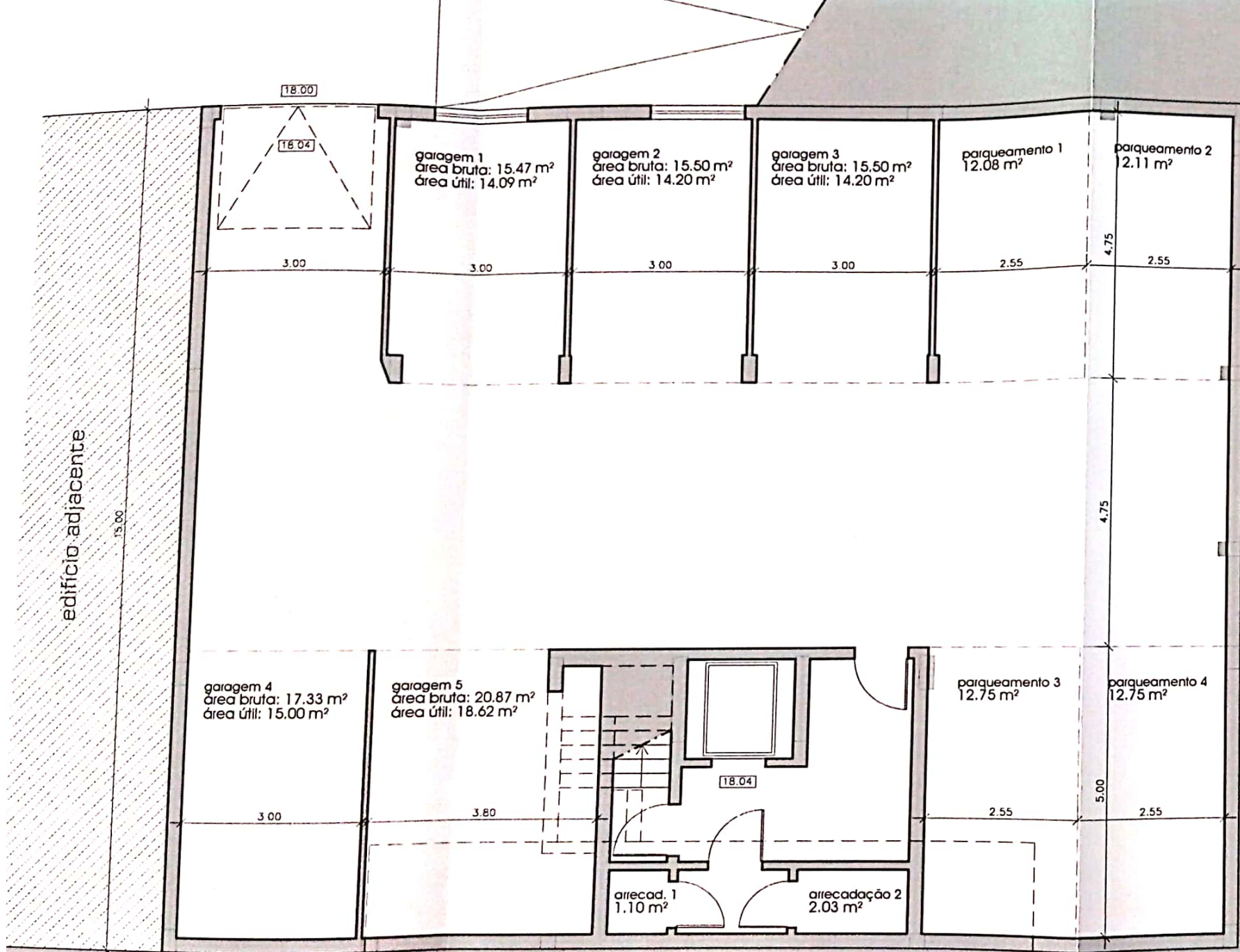

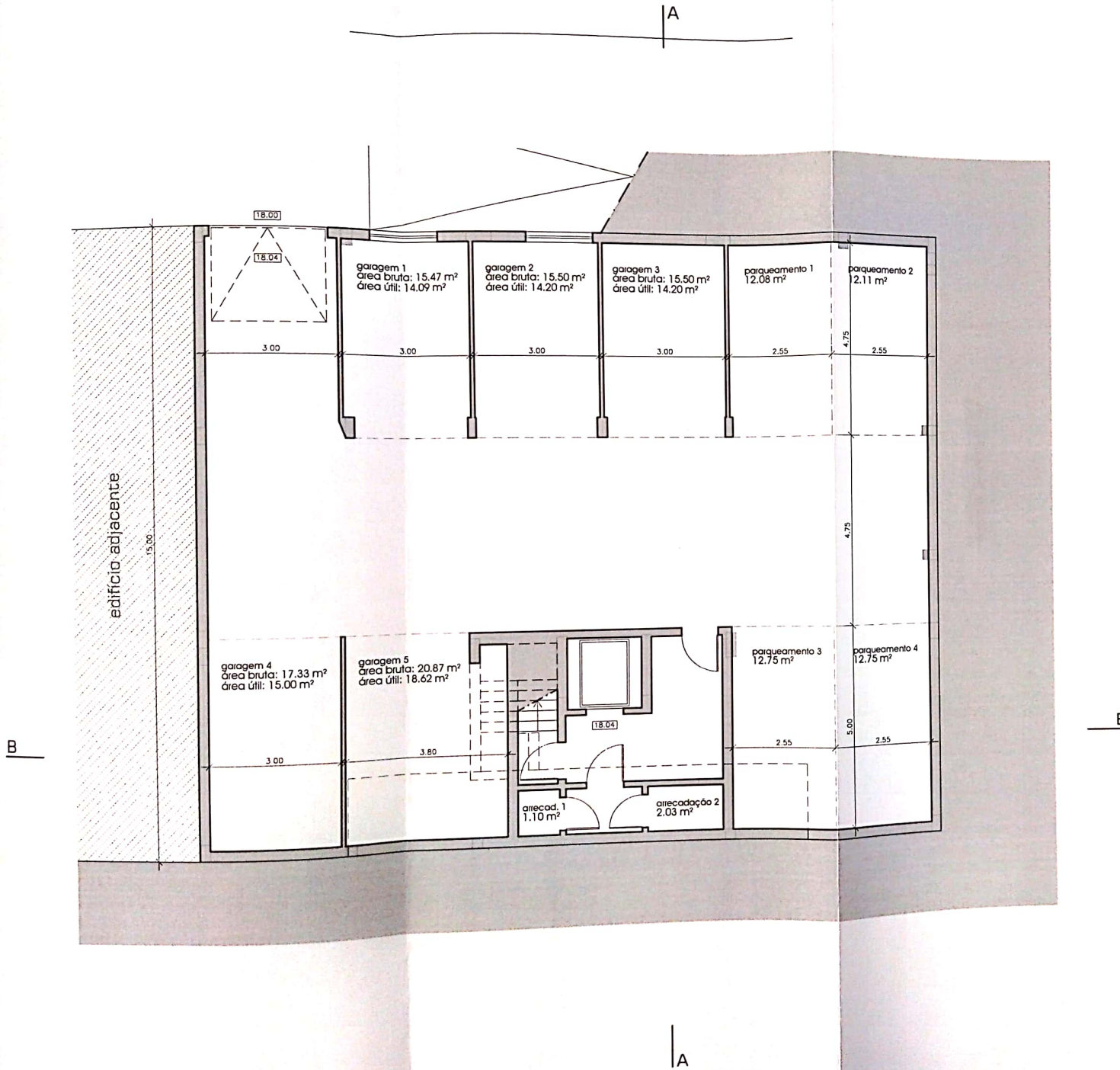

Requerente ■ SANLAR - CONSTRUÇÕES, LDA
 Local ■ Barreiros, Lote 1
 Montijo, Alv. Lot. 333/04
 Estudo ■ Edifício de Habitação Multifamiliar

Op. Urbanística ■ Obra de Construção
 Procedimento ■ Comunicação Prévia
 Projecto ■ Projecto de Arquitectura
 Fase ■ Estudo Prévio

Titulo ■ **PLANTA DA CAVE**

Escala ■ 1/100
 Data ■ Agosto 2021
 Código ■ FMA21013
 Técnico Autor ■ Alexandre Fidalgo Mineiro
 OA 5547

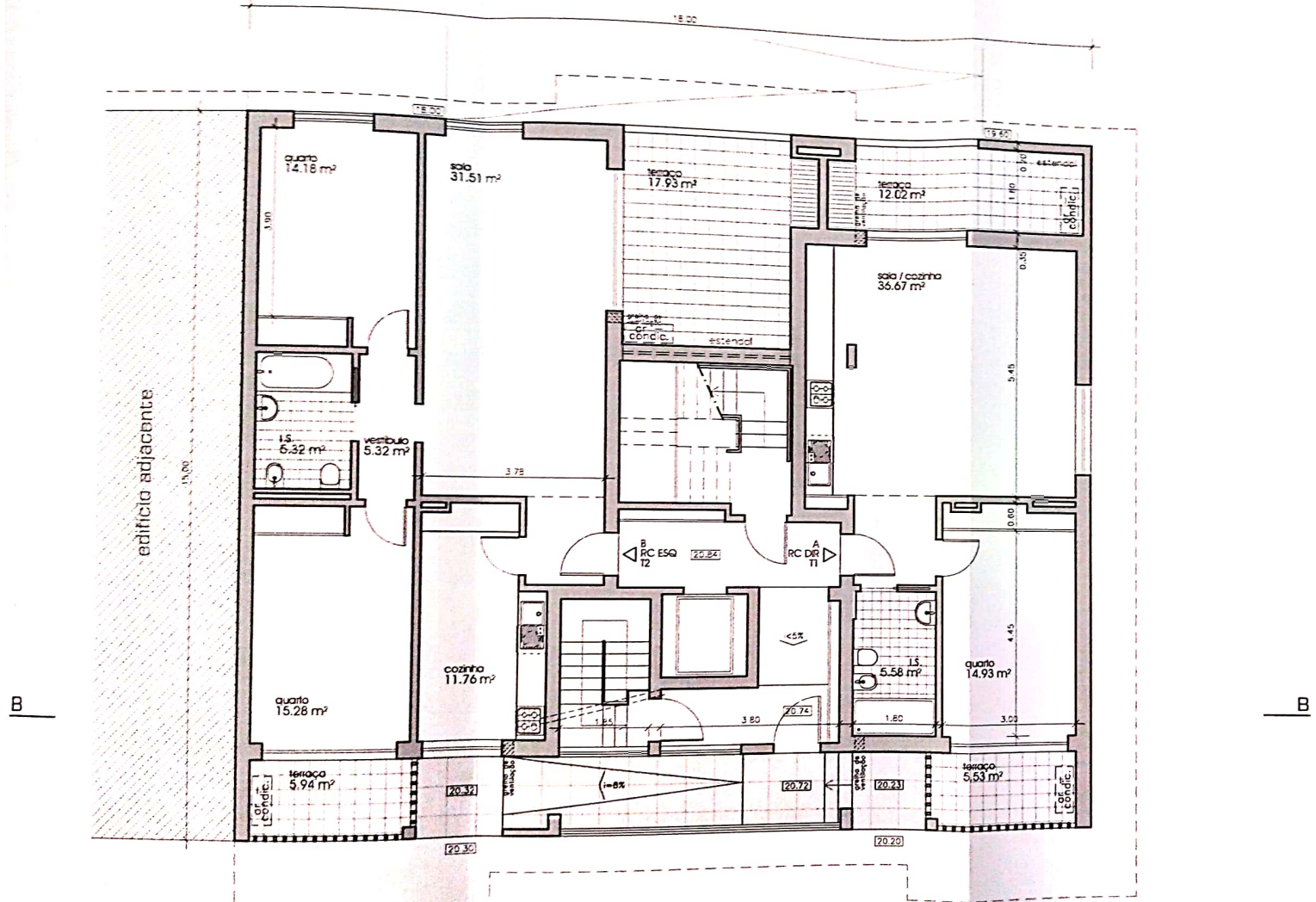

Requerente ■■ SANLAR - CONSTRUÇÕES, LDA
 Local ■■ Barreiros, Lote 1
 Montijo, Alv. Lot. 333/04
 Estudo ■■ Edifício de Habitação Multifamiliar
 Op. Urbanística ■■ Obra de Construção
 Procedimento ■■ Comunicação Prévia
 Projecto ■■ Projecto de Arquitectura
 Fase ■■ Estudo Prévio
 Título ■■ **PLANTA DO RÉS-DO-CHÃO**
 Escala ■■ 1/100
 Data ■■ Agosto 2021 Número
 Código ■■ FMA21013
 Técnico Autor ■■ Alexandre Fidalgo Mineiro
 OA 5547

04

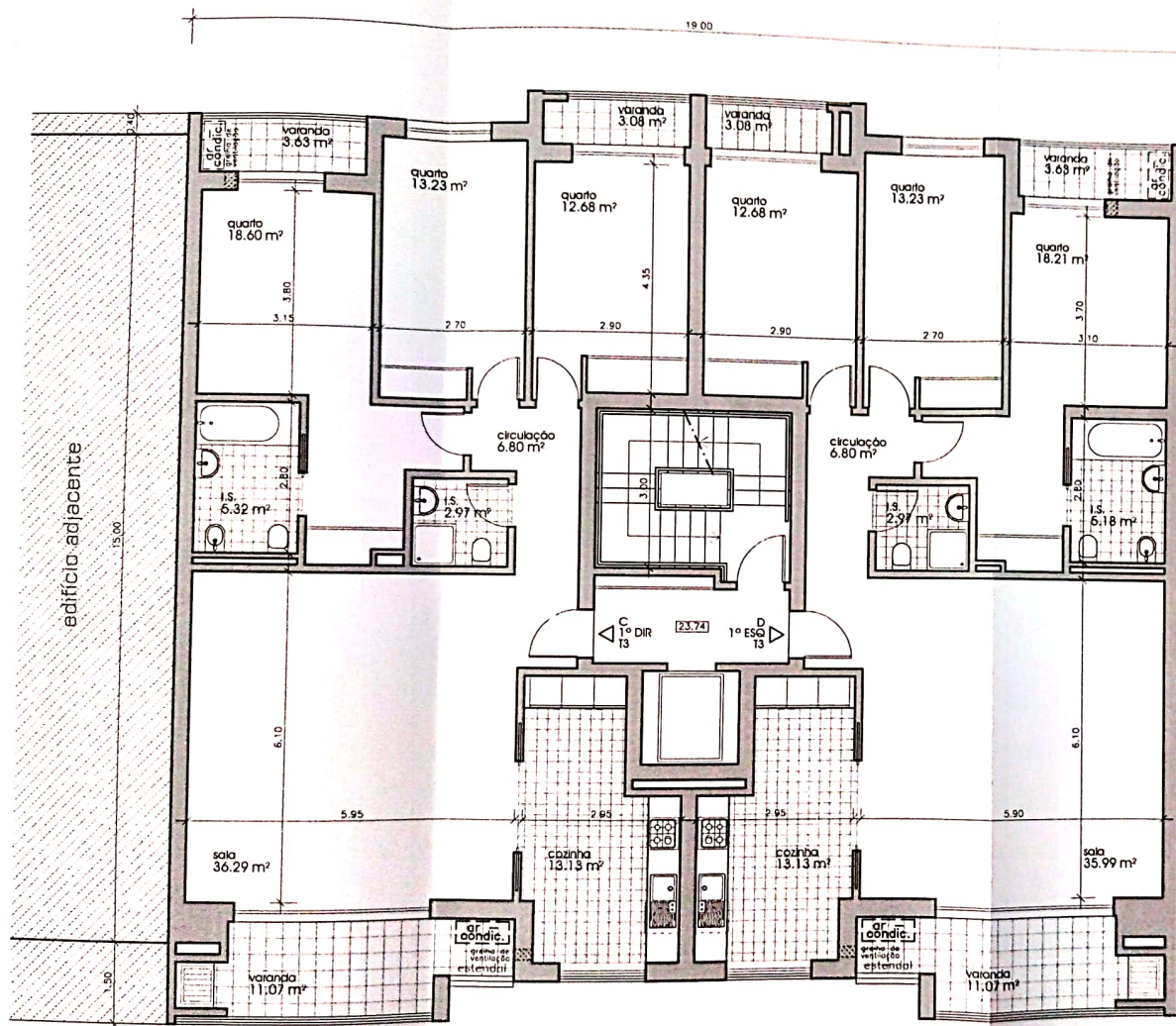

Requerente ■ SANLAR - CONSTRUÇÕES, LDA

Local ■ Barreiros, Lote 1
 Montijo, Alv. Lot. 333/04

Estudo ■ Edifício de Habitação Multifamiliar

Op. Urbanística ■ Obra de Construção

Procedimento ■ Comunicação Prévia

Projecto ■ Projecto de Arquitectura

Fase ■ Estudo Prévio

Titulo ■ **PLANTA DO 1º ANDAR**

Escala ■ 1/100

Data ■ Agosto 2021

Numero

Código ■ FMA21013

Técnico Autor ■ Alexandre Fidalgo Mineiro
 OA 5547

05

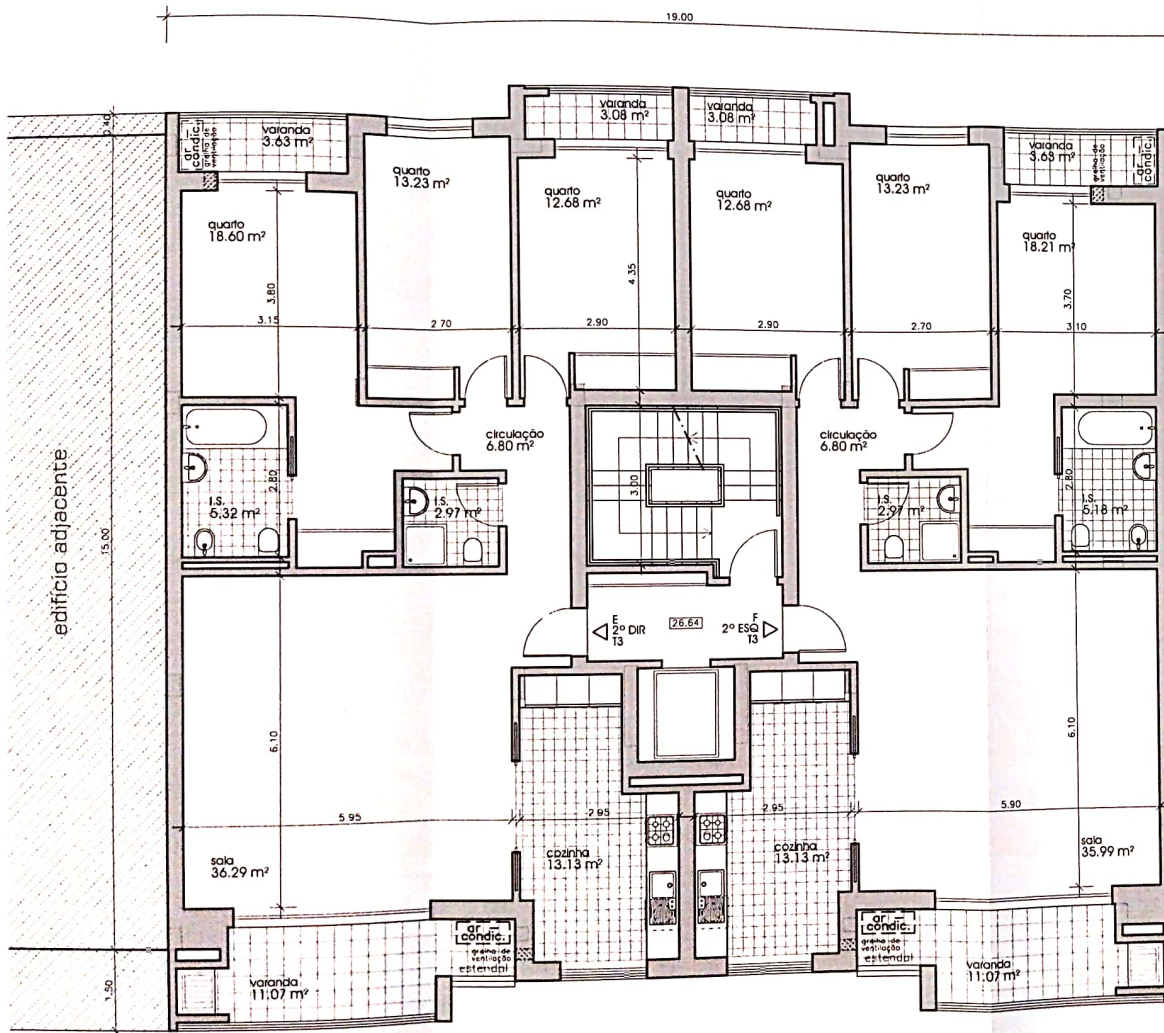

Requerente ■ SANLAR - CONSTRUÇÕES, LDA

Local ■ Barreiros, Lote 1
 Montijo, Alv. Lot. 333/04

Estudo ■ Edifício de Habitação Multifamiliar

Op. Urbanística ■ Obra de Construção

Procedimento ■ Comunicação Prévia

Projecto ■ Projecto de Arquitectura

Fase ■ Estudo Prévio

Título ■ **PLANTA DO 2º ANDAR**

Escala ■ 1/100

Data ■ Agosto 2021

Numero

Código ■ FMA21013

Técnico Autor ■ Alexandre Fidalgo Mineiro
 OA 5547

06

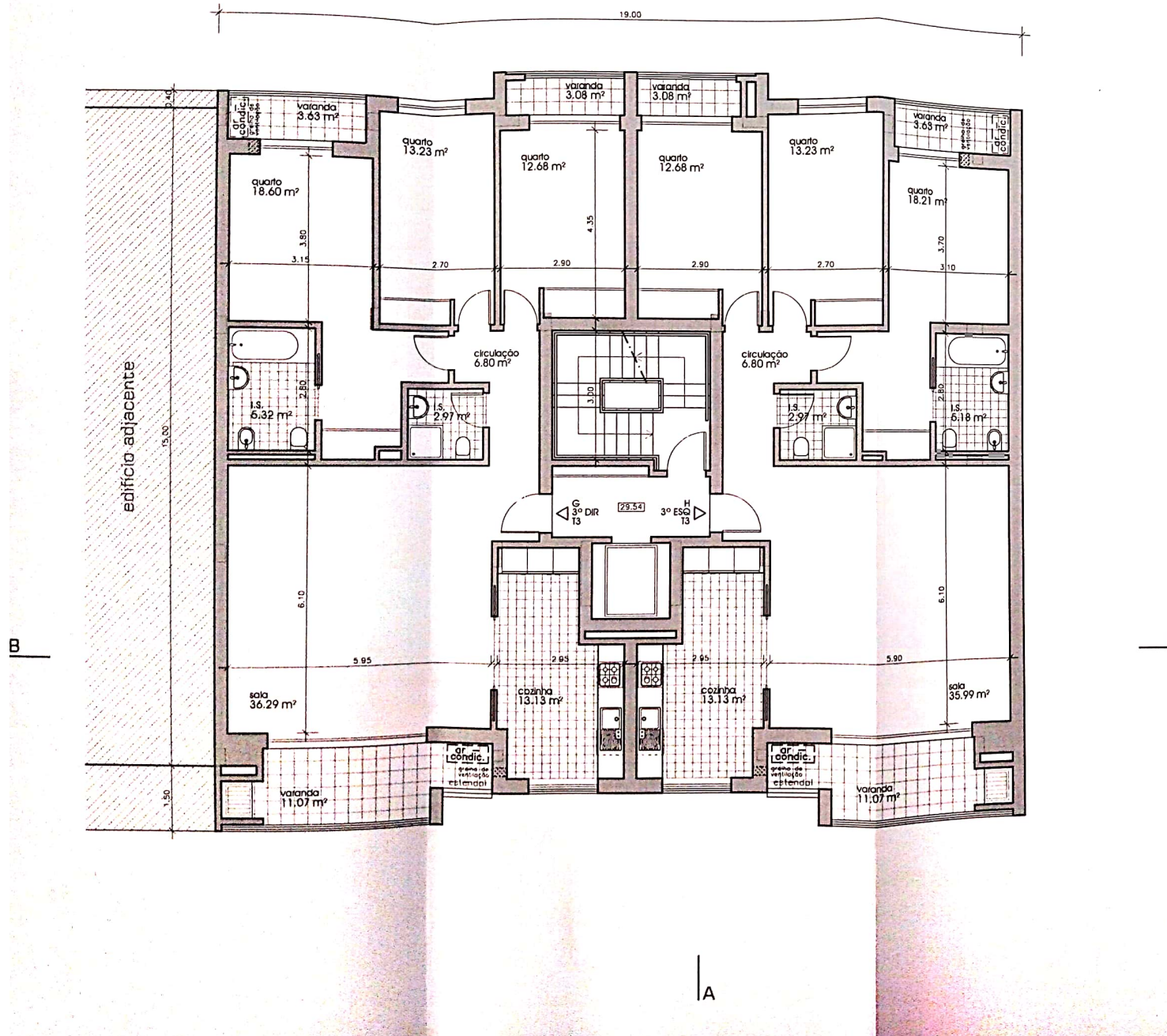

Requerente ■ SANLAR - CONSTRUÇÕES, LDA

Local ■ Barreiros, Lote 1
 Montijo, Alv. Lot. 333/04

Estudo ■ Edifício de Habitação Multifamiliar

Op. Urbanística ■ Obra de Construção

Procedimento ■ Comunicação Prévia

Projecto ■ Projecto de Arquitectura

Fase ■ Estudo Prévio

Título ■ **PLANTA DO 3º ANDAR**

Escala ■ 1/100

Data ■ Agosto 2021 Número

Código ■ FMA21013 **07**

Técnico Autor ■ Alexandre Fidalgo Mineiro
 OA 5547

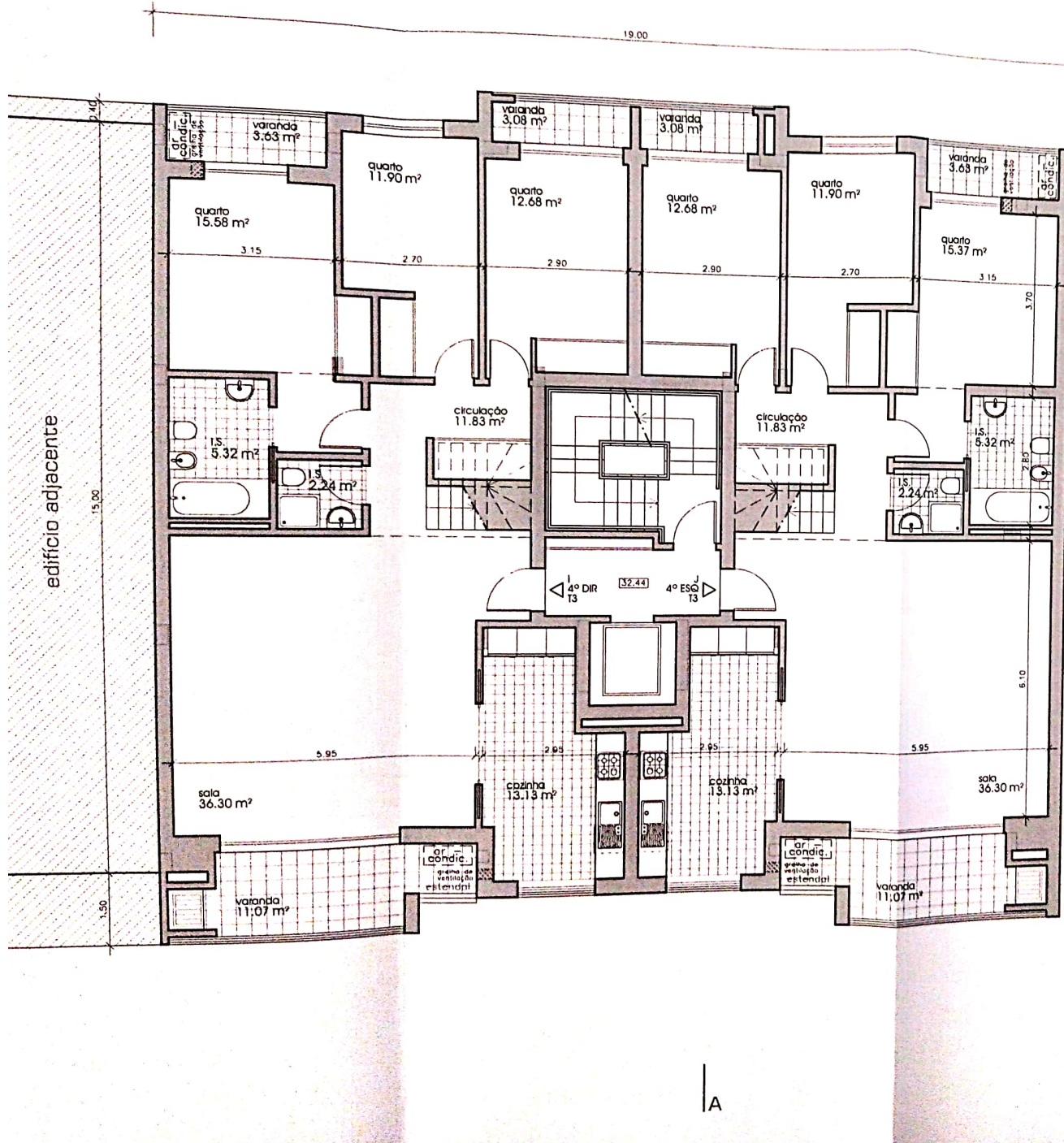

Requerente ■ SANLAR - CONSTRUÇÕES, LDA

Local ■ Barreiros, Lote 1
Montijo, Alv. Lot. 333/04

Estudo ■ Edifício de Habitação Multifamiliar

Op. Urbanística ■ Obra de Construção

Procedimento ■ Comunicação Prévia

Projecto ■ Projecto de Arquitectura

Fase ■ Estudo Prévio

Título ■ **PLANTA DO 4º ANDAR**

Escala ■ 1/100

Data ■ Agosto 2021 Número

Código ■ FMA21013

Técnico Autor ■ Alexandre Fidalgo Mineiro
OA 5547

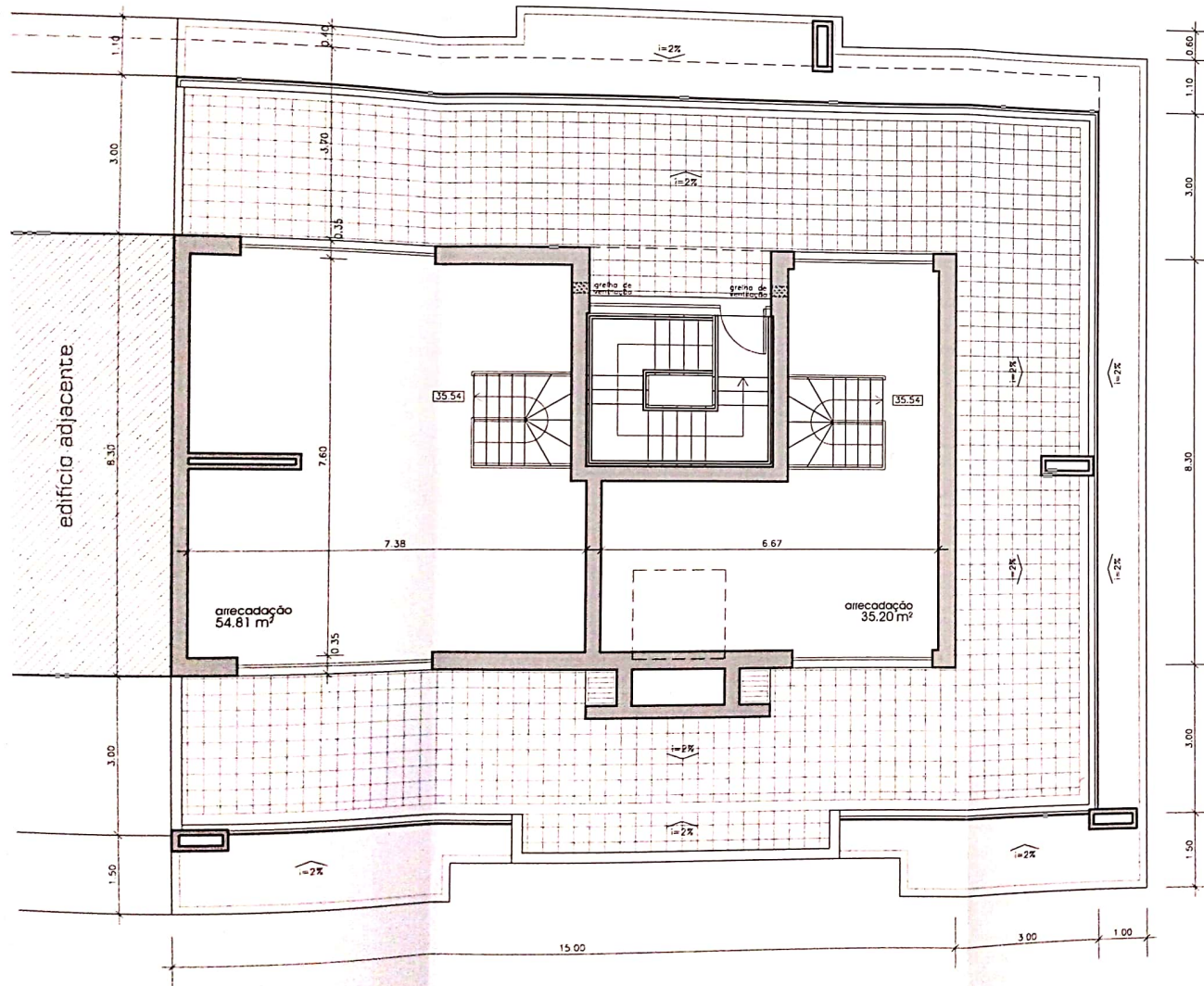

B

Requerente ■ SANLAR - CONSTRUÇÕES, LDA

Local ■ Barreiros, Lote 1
Montijo, Alv. Lot. 333/D4

Estudo ■ Edifício de Habitação Multifamiliar

Op. Urbanística ■ Obra de Construção

Procedimento ■ Comunicação Prévia

Projecto ■ Projecto de Arquitectura

Fase ■ Estudo Prévio

Título ■ **PLANTA DO SÓTÃO**

Escala ■ 1/100

Data ■ Agosto 2021

Código ■ FMA21013

Técnico Autor ■ Alexandre Fidalgo Mineiro
QA 5547

Numero
09



Requerente ■ SANLAR - CONSTRUÇÕES, LDA
 Local ■ Barreiros, Lote 1
 Montijo, Alv. Lot. 333/04
 Estudo ■ Edifício de Habitação Multifamiliar
 Op. Urbanística ■ Obra de Construção
 Procedimento ■ Comunicação Prévia
 Projecto ■ Projecto de Arquitectura
 Fase ■ Estudo Prévio
 Título ■ **ALÇADO FRONTAL**
 Escala ■ 1/100
 Data ■ Agosto 2021
 Código ■ FMA21013
 Técnico Autor ■ Alexandre Fidalgo Mineiro
 OA 5547

Numero
11



Requerente ■ SANLAR - CONSTRUÇÕES, LDA

Local ■ Barreiros, Lote 1
Montijo, Alv. Lot. 333/04

Estudo ■ Edifício de Habitação Multifamiliar

Op. Urbanística ■ Obra de Construção

Procedimento ■ Comunicação Prévia

Projecto ■ Projecto de Arquitectura

Fase ■ Estudo Prévio

Título ■ **ALÇADO TARDOZ**

Escala ■ 1/100

Data ■ Agosto 2021

Numero

Código ■ FMA21013

Técnico Autor ■ Alexandre Fidalgo Mineiro
OA 5547

13